

VIVIENDA UNIFAMILIAR\_ASEO TIPO 01, E:1/25

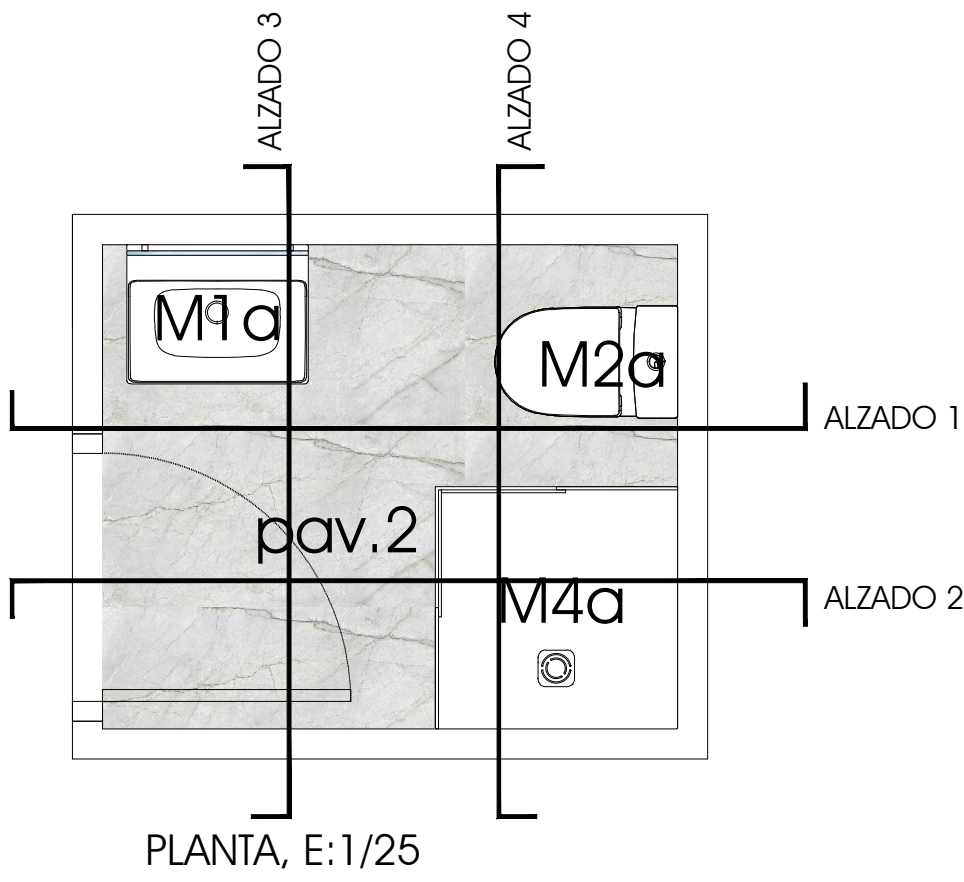

ACABADOS INTERIORES

PAVIMENTOS:

pav.2\_ pavimento cerámico modelo BALI ROCK de MYKONOS CERÁMICA de 120x60 cm o similar (CLASE 3).

PARAMENTOS:

A\_ tabiquería acabada en pintura plástica antimoho de color blanco mate.

B\_ revestimiento cerámico modelo BALI de MYKONOS CERÁMICA (pasta roja) de 120x60 cm o similar.

C\_ revestimiento cerámico modelo BAKU ROBLE de MYKONOS CERÁMICA de 120x20 cm o similar.

D\_ espejo en el frente de lavabo DESDE 110 cm hasta 210 cm de altura, con iluminación integrada led superior e inferior.

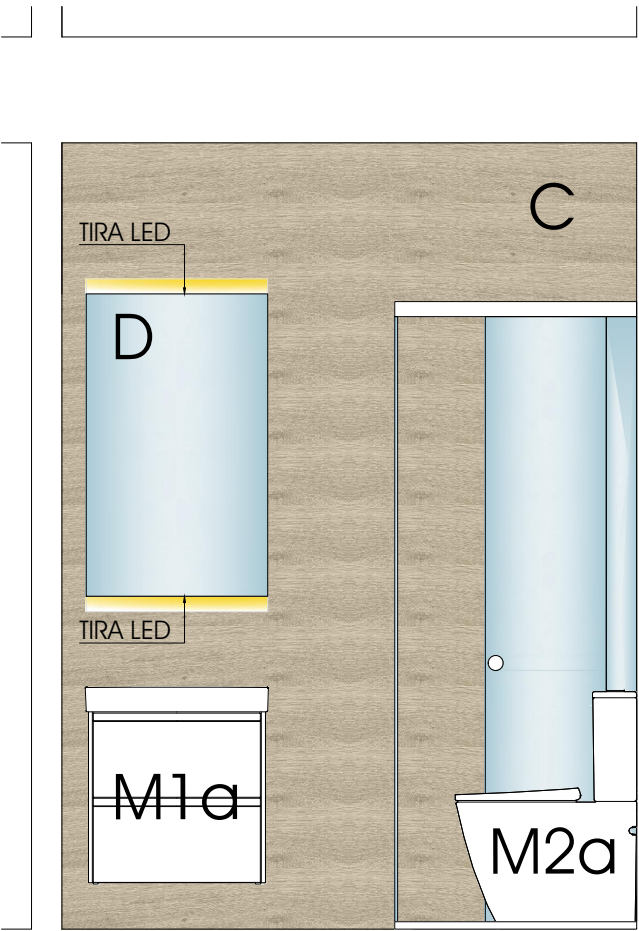

ALZADO 1, E:1/25

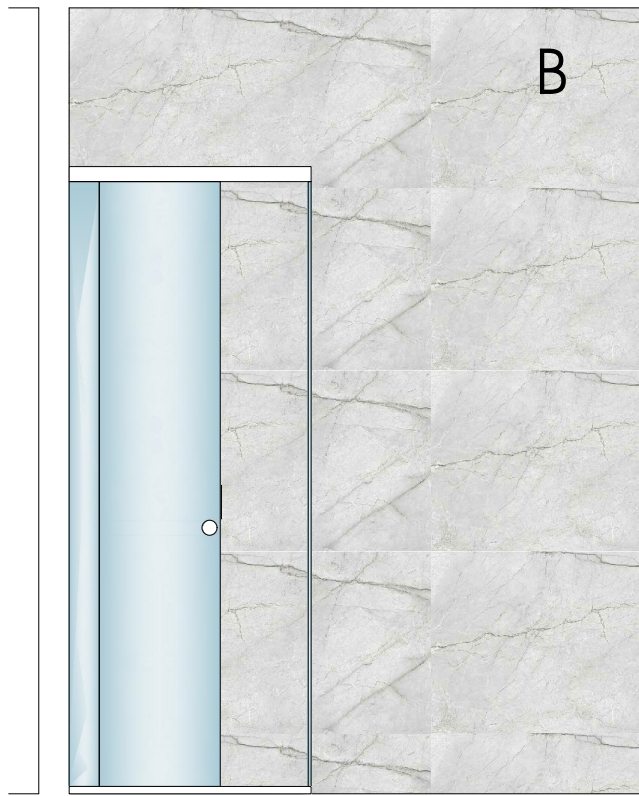

ALZADO 2, E:1/25

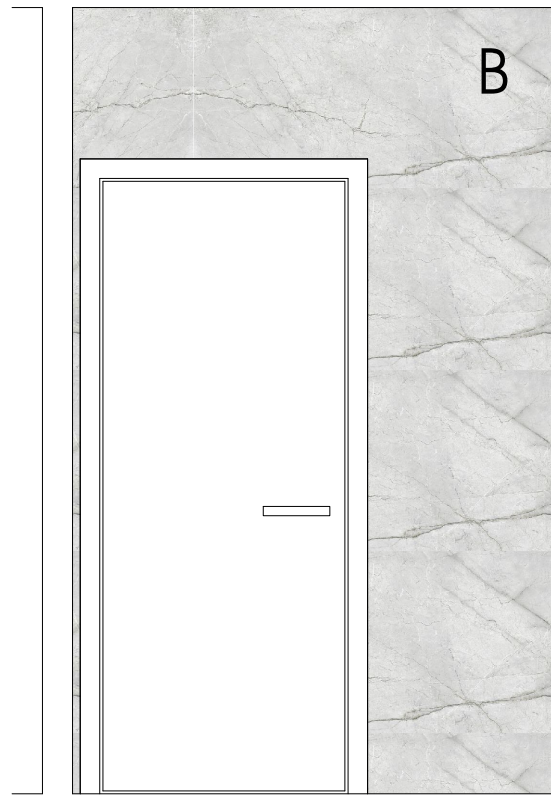

ALZADO 3, E:1/25

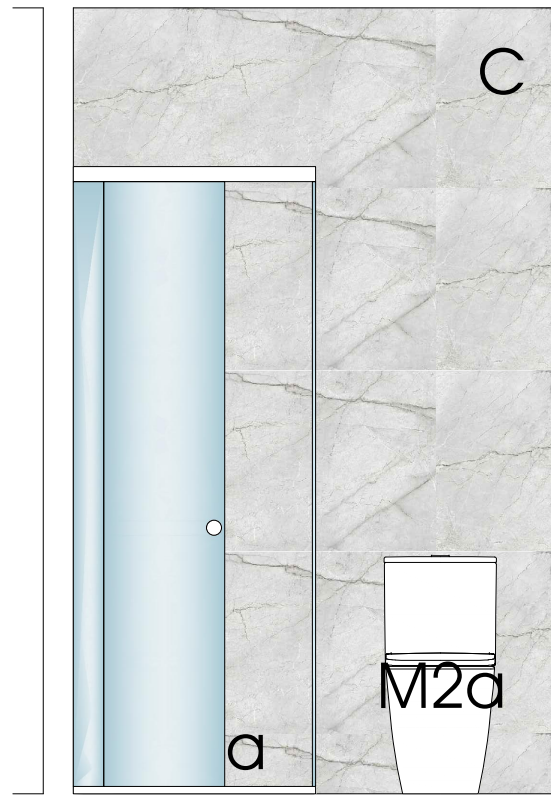

ALZADO 4, E:1/25

PLANTA BAJA, E:1/150

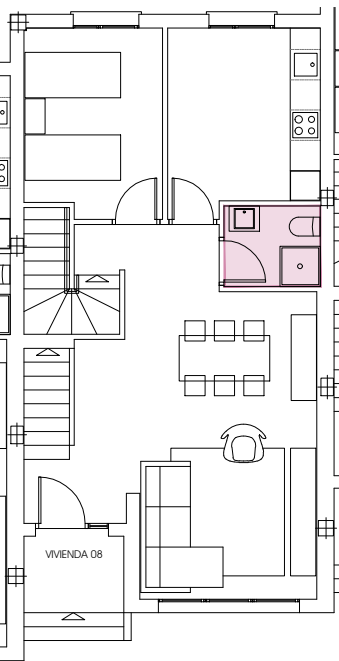

PLANTA PRIMERA, E:1/150

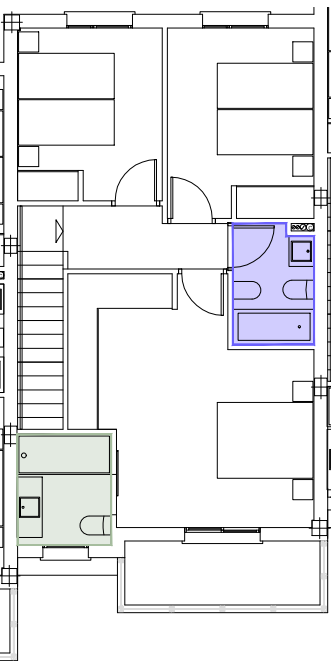

ASEO TIPO 01

ASEO TIPO 02

ASEO TIPO 03

VIVIENDA UNIFAMILIAR\_ASEO TIPO 02, E:1/25

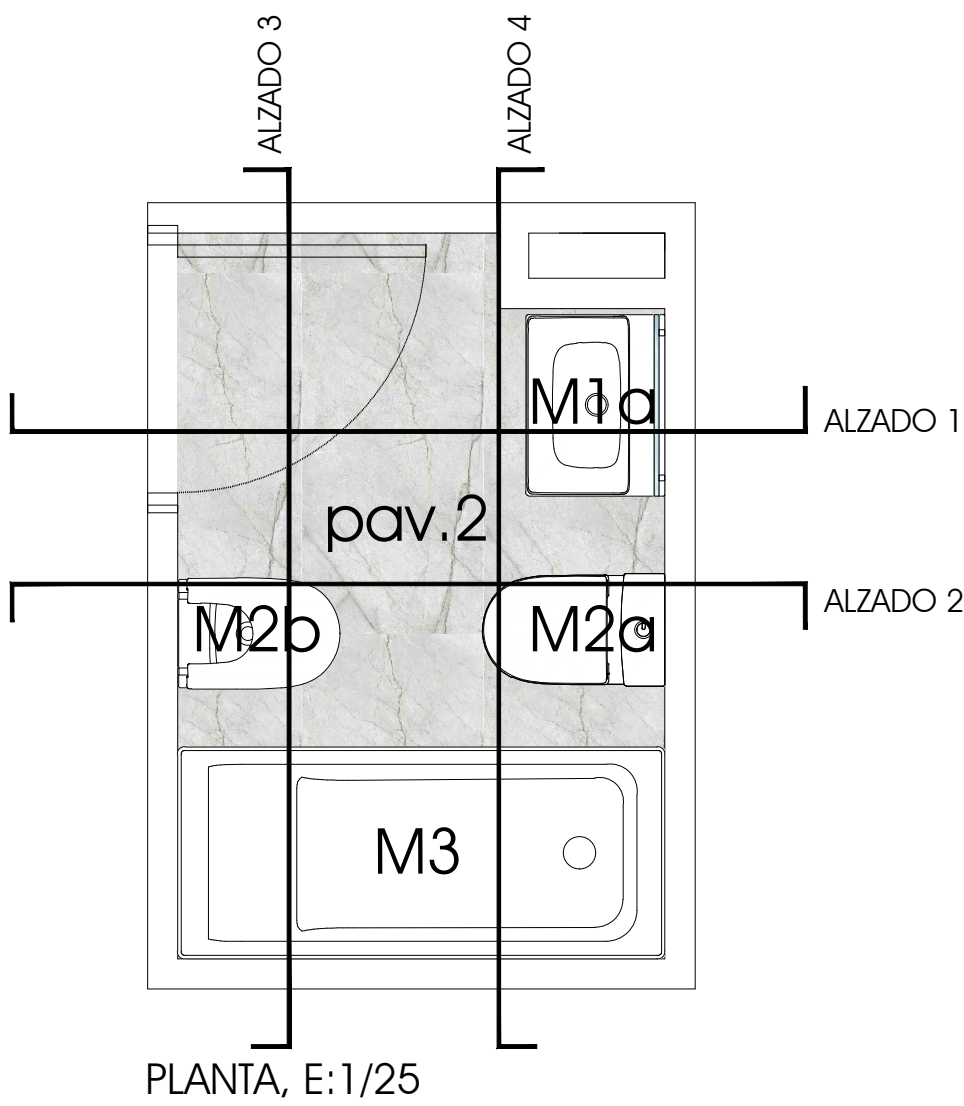

ACABADOS INTERIORES

PAVIMENTOS:

pav.2\_ pavimento cerámico modelo BALI ROCK de MYKONOS CERÁMICA de 120x60 cm o similar (CLASE 3).

PARAMENTOS:

A\_ tabiquería acabada en pintura plástica antimoho de color blanco mate.

B\_ revestimiento cerámico modelo BALI de MYKONOS CERÁMICA (pasta roja) de 120x60 cm o similar.

C\_ revestimiento cerámico modelo BAKU ROBLE de MYKONOS CERÁMICA de 120x20 cm o similar.

D\_ espejo en el frente de lavabo DESDE 110 cm hasta 210 cm de altura, con iluminación integrada led superior e inferior.

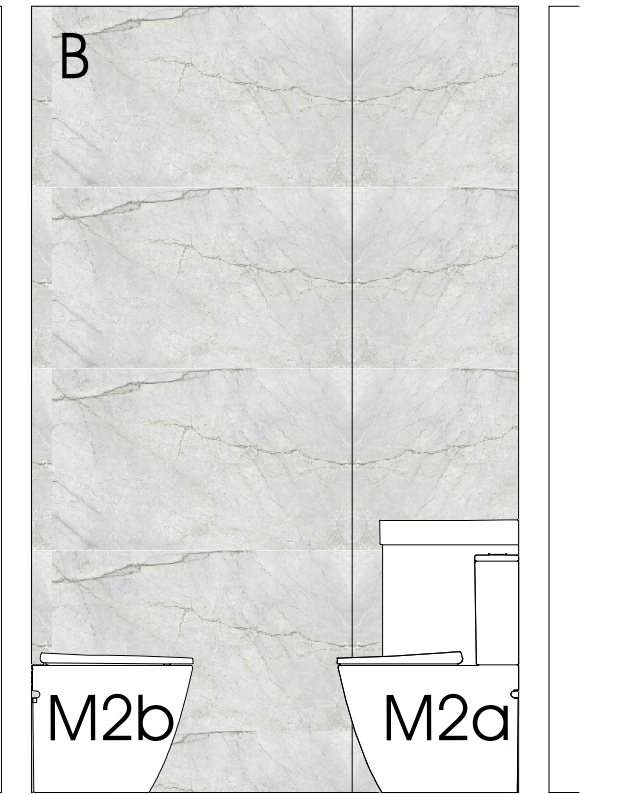

ALZADO 1, E:1/25

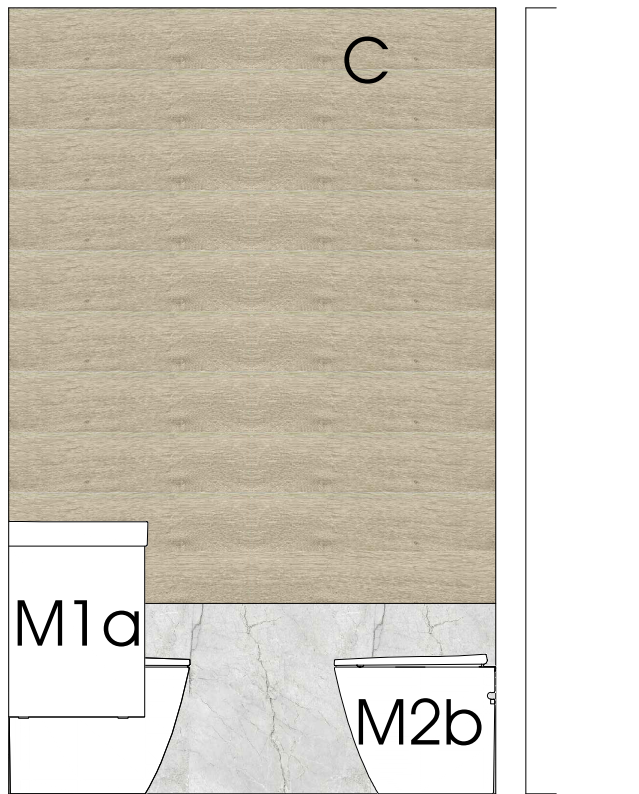

ALZADO 2, E:1/25



ALZADO 3, E:1/25

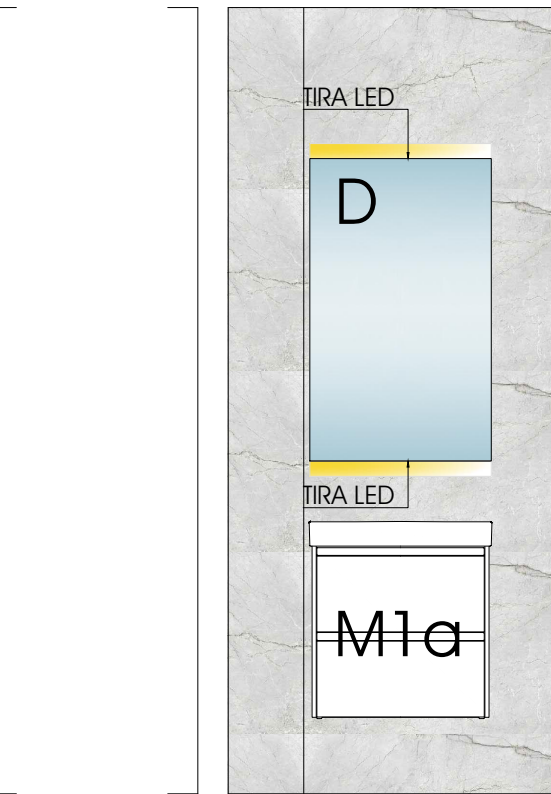

ALZADO 4, E:1/25

| M1_LAVABOS                                       |   | M2_SANITARIOS                    |                                   |
|--|---|----------------------------------|-----------------------------------|
| M1a_lavabo ONA UNIK de ROCA o similar (55x46 cm) | M1b_lavabo ONA UNIK de ROCA o similar (120x46 cm) | M2a_inodoro ONA de ROCA          | M2b_bidé ONA de ROCA              |
|  |   |                                  |                                   |
| M3_BAÑERAS                                       |   | M4_DUCHAS                        |                                   |
| M3_bañera EASY de ROCA                           |   | M4a_ducha TERRAN de ROCA 80x80cm | M4b_ducha TERRAN de ROCA 180x80cm |
|  |   |                                  |                                   |

| GRIFERÍA                    |  |
|-----------------------------|--|
| Grifería modelo ONA de ROCA |  |
|                             |  |
|                             |  |

VIVIENDA UNIFAMILIAR\_ASEO TIPO 03, E:1/25

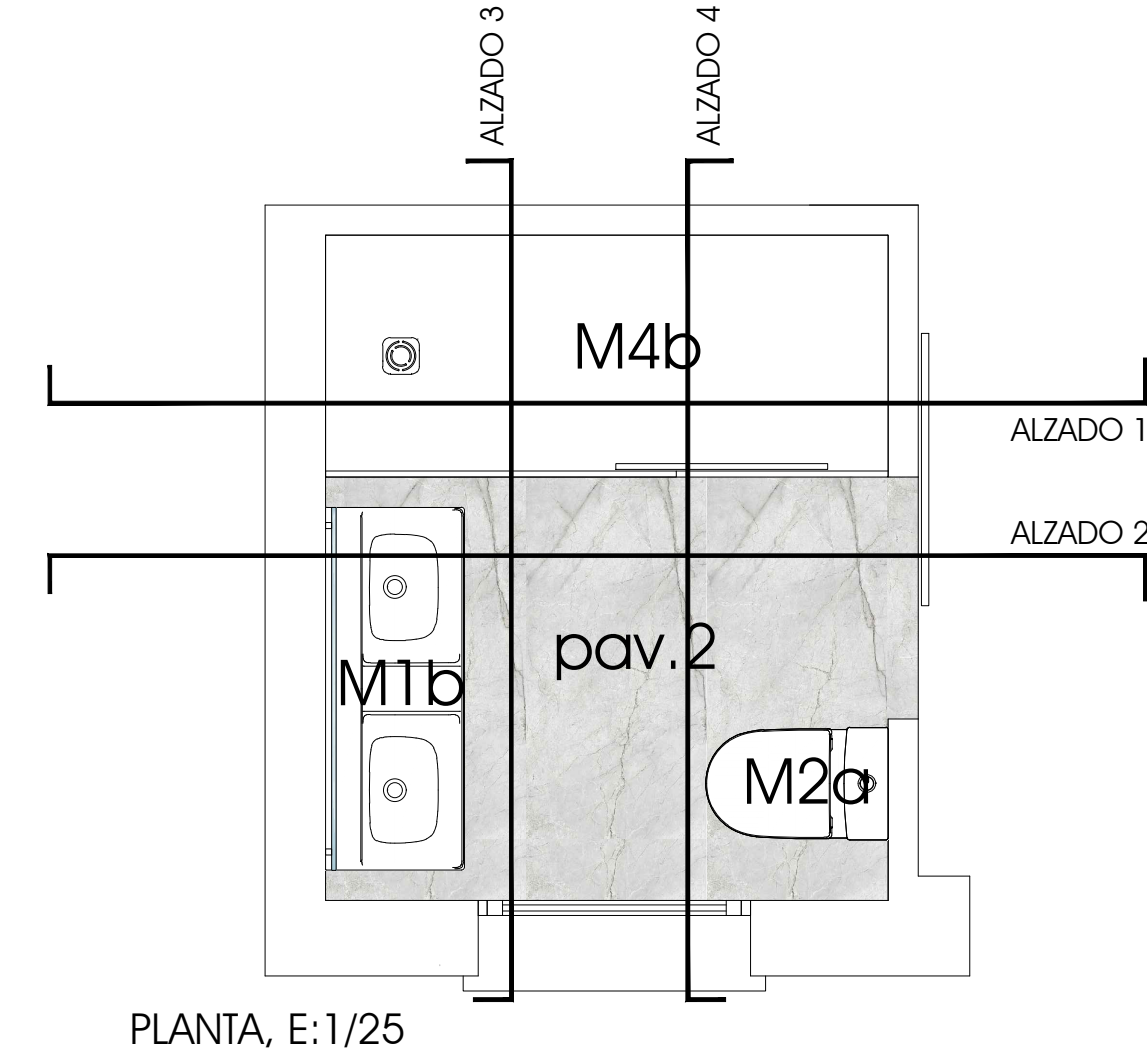

ACABADOS INTERIORES

PAVIMENTOS:

pav.2\_ pavimento cerámico modelo BALI ROCK de MYKONOS CERÁMICA de 120x60 cm o similar (CLASE 3).

PARAMENTOS:

A\_ tabiquería acabada en pintura plástica antimoho de color blanco mate.

B\_ revestimiento cerámico modelo BALI de MYKONOS CERÁMICA (pasta roja) de 120x60 cm o similar.

C\_ revestimiento cerámico modelo BAKU ROBLE de MYKONOS CERÁMICA de 120x20 cm o similar.

D\_ espejo en el frente de lavabo DESDE 110 cm hasta 210 cm de altura, con iluminación integrada led superior e inferior.

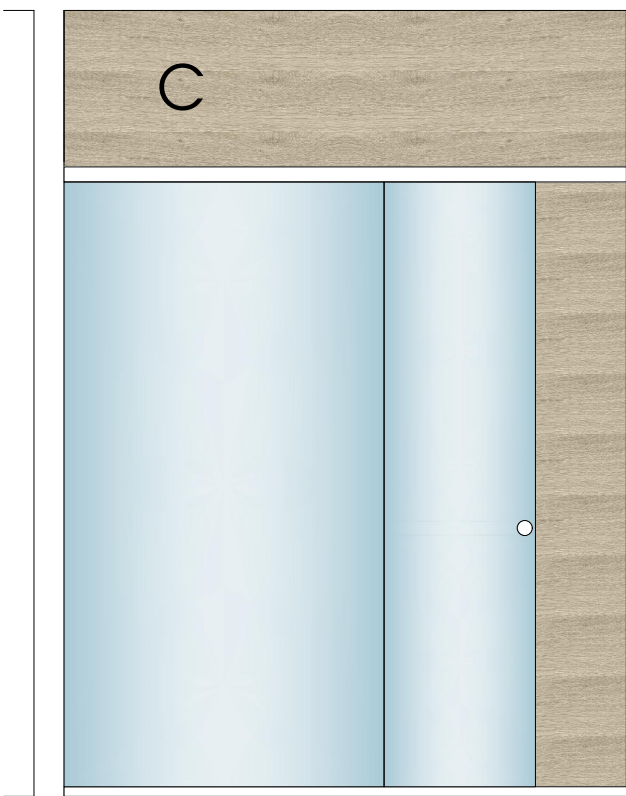

ALZADO 1, E:1/25

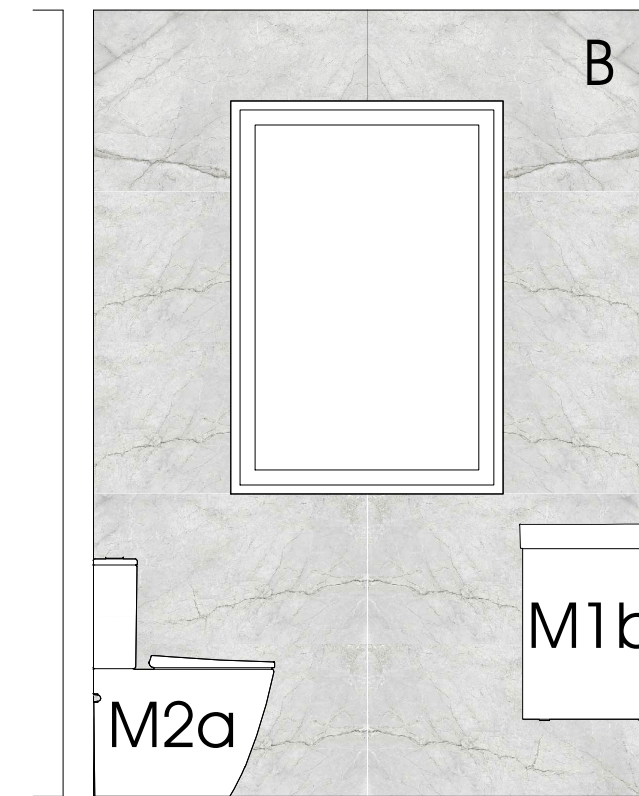

ALZADO 2, E:1/25

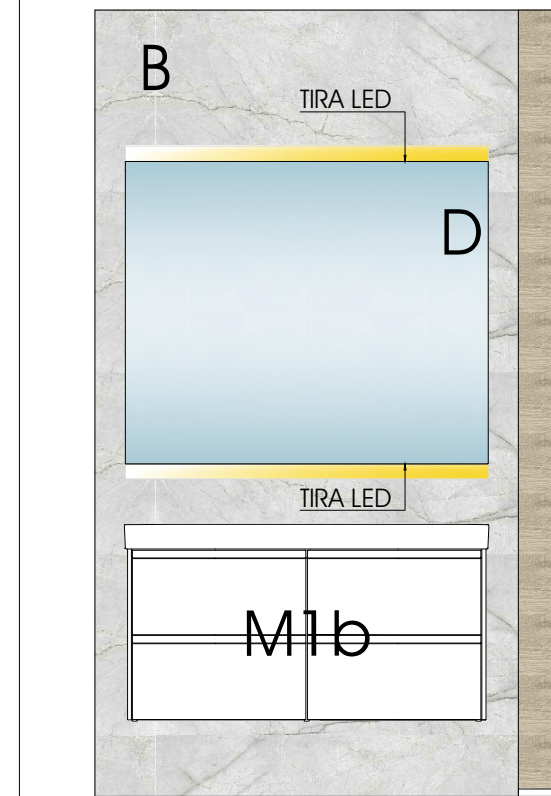

ALZADO 3, E:1/25

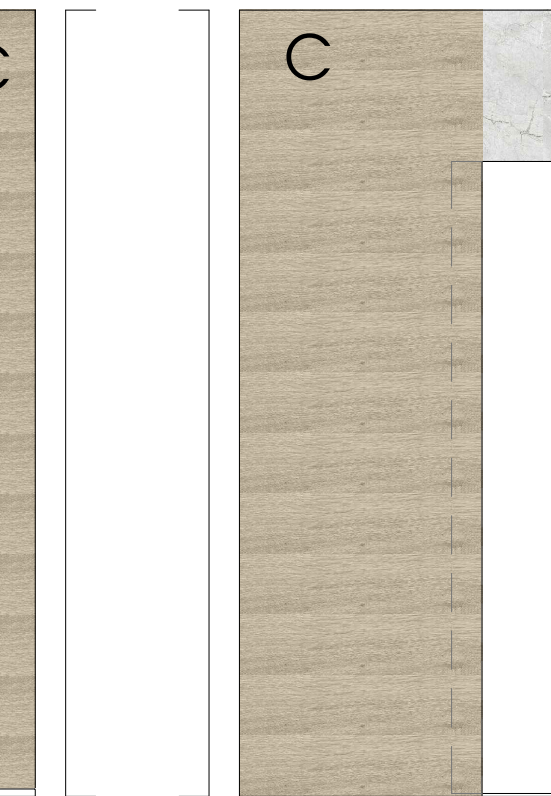

ALZADO 4, E:1/25

Proyecto básico y ejecución de obras de remate de proyecto en construcción de 18 viviendas unifamiliares adosadas y 12 viviendas en bloque Rúa San Antonio, Urbanización Real Alta-A Cabana, concello de Ferrol

promotor AZERONOR S.L.

Jose Abejón Vela  
colegiado nº2059

Miguel Fernández Carreiras  
colegiado nº2171

arquitectos

Abejón-Fernández Sociedad de Arquitectura y Urbanismo S.L.P.

memoria de acabados, baños (I)

e: 1/25

nº

C09  
Construcción

DICIEMBRE 2024